

1 CORTE 1
ESCALA 1/50

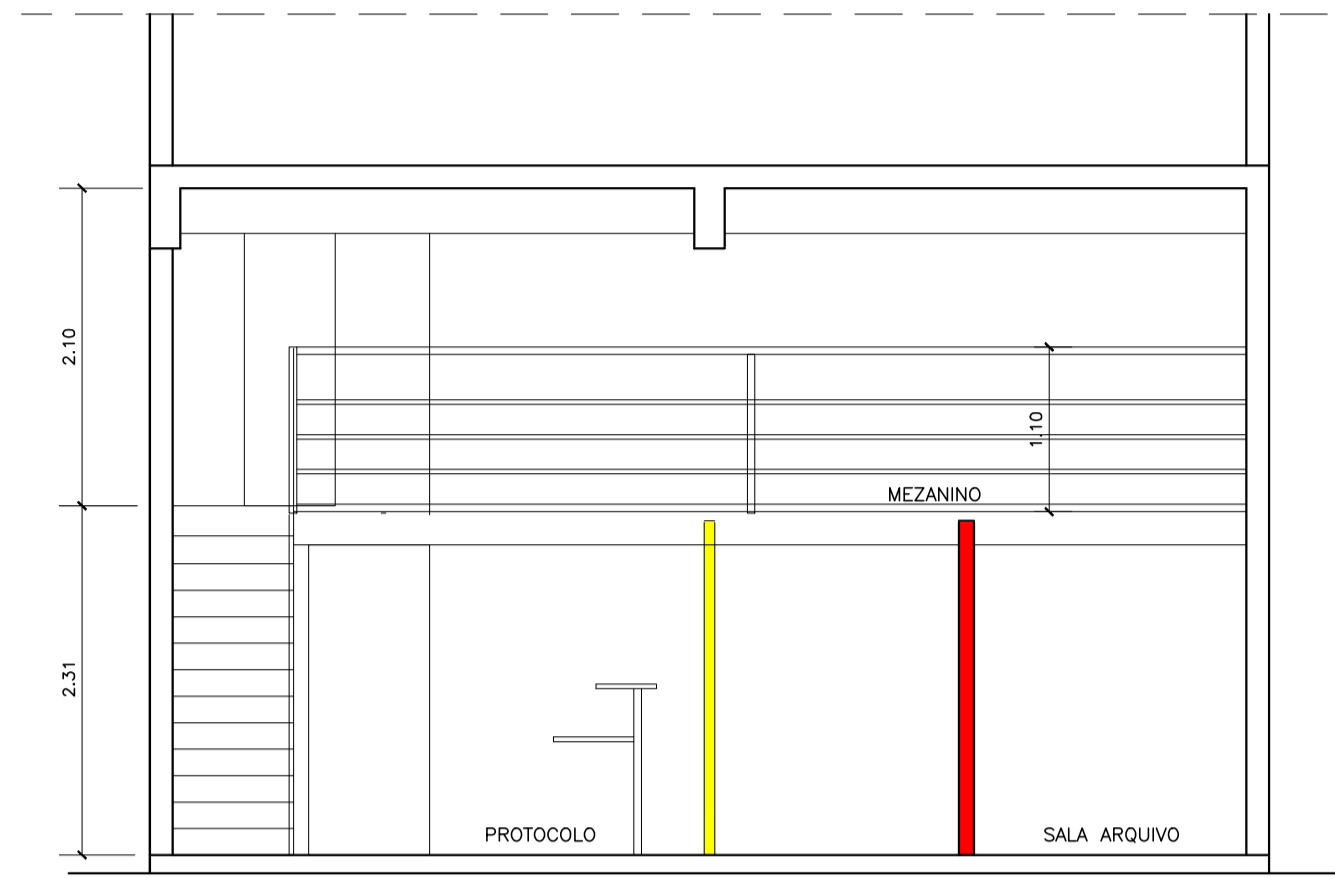

2 CORTE 2
ESCALA 1/50

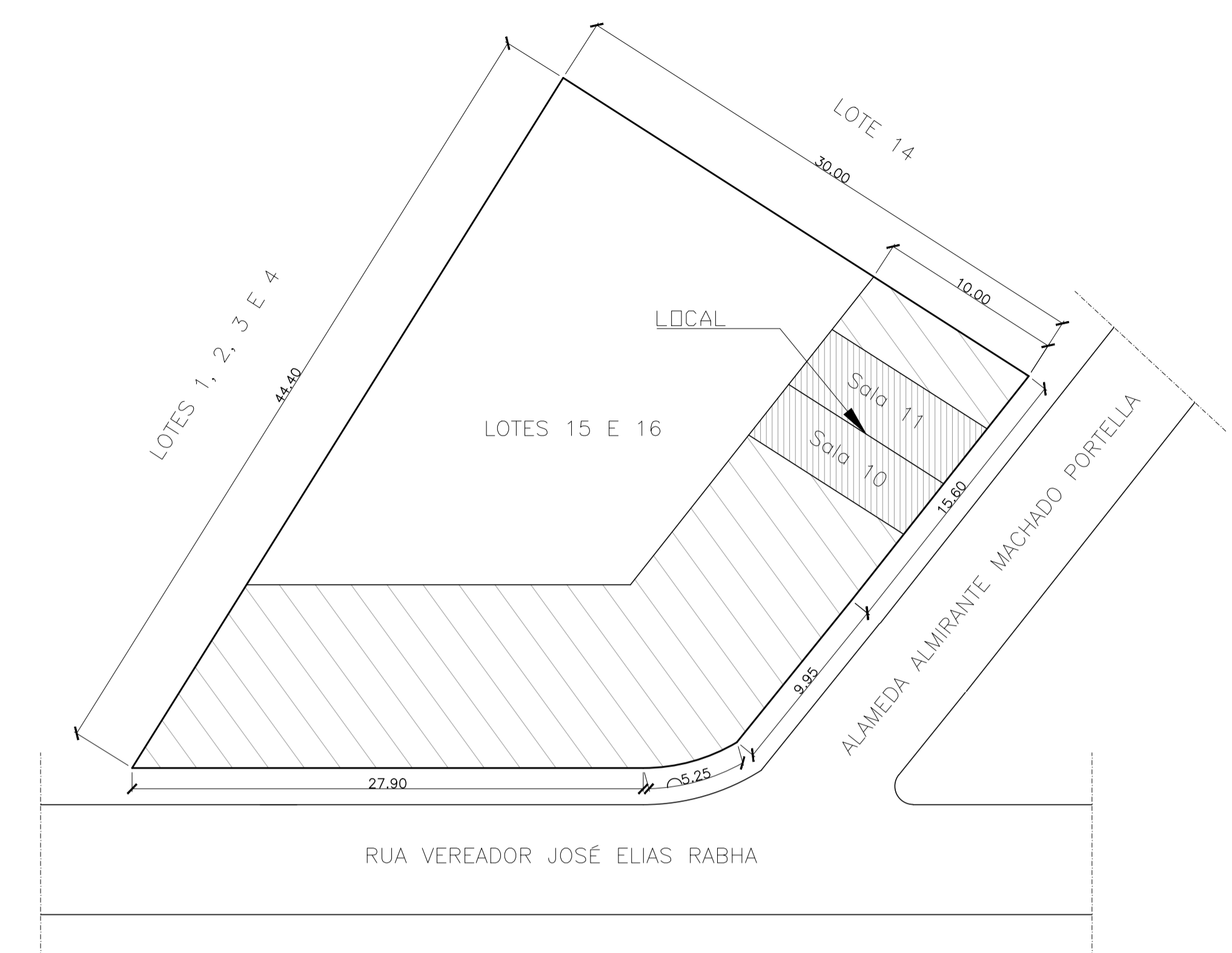

3 SITUAÇÃO
ESCALA 1/250

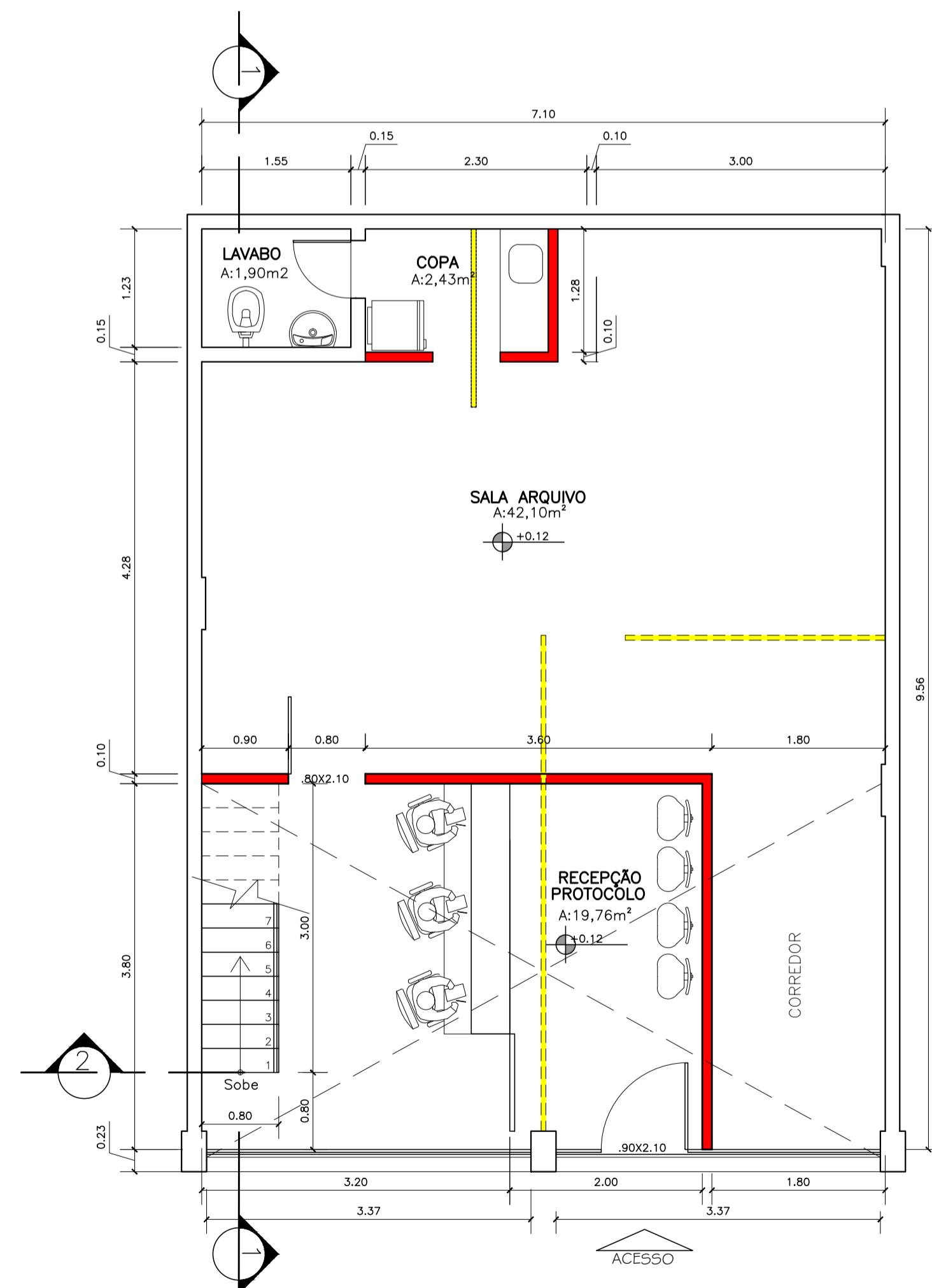

4 PLANTA BAIXA - TÉRREO
ESCALA 1/50

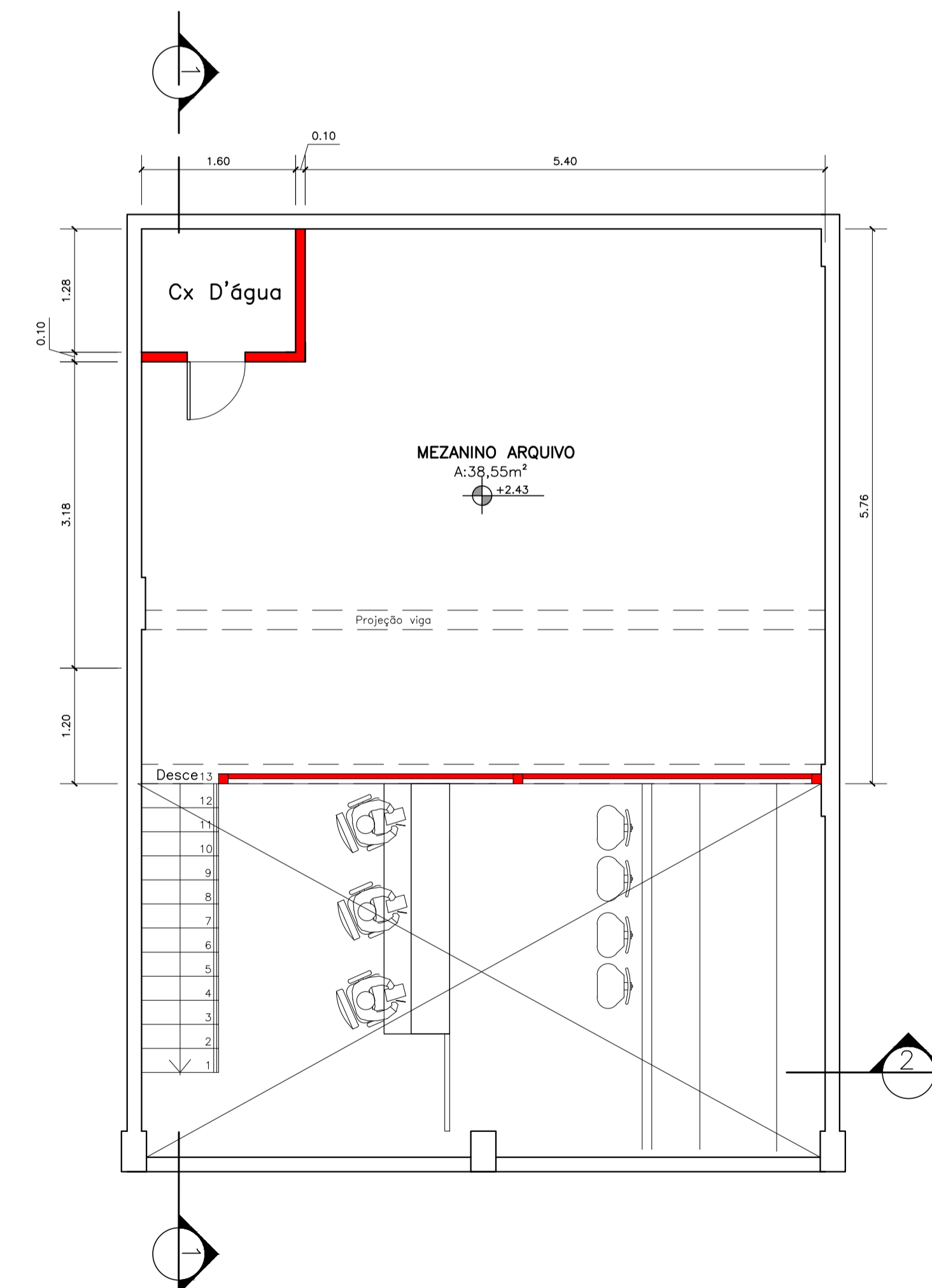

5 PLANTA BAIXA - MEZANINO
ESCALA 1/50

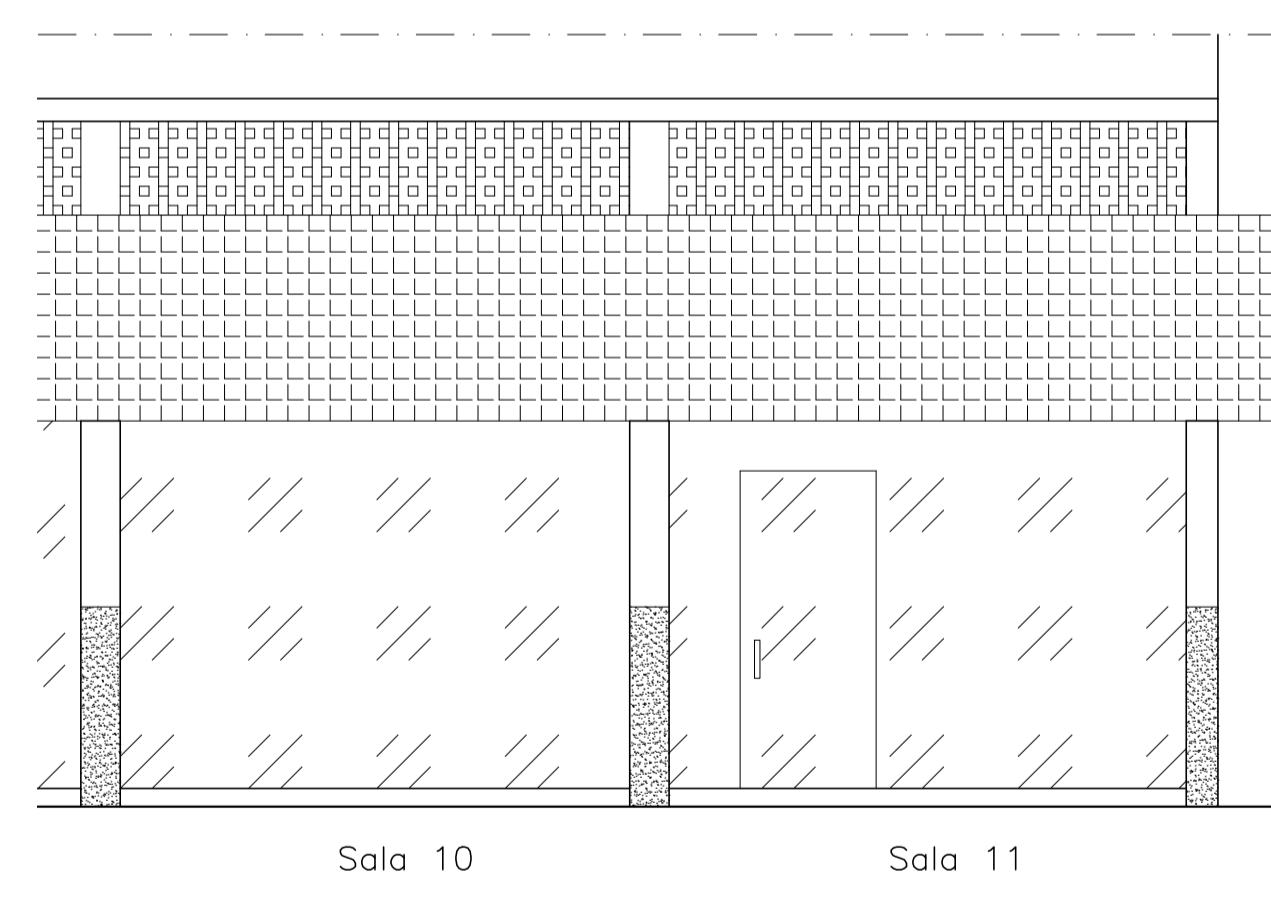

6 FACHADA
ESCALA 1/50

LEGENDA
 ■ A DEMOLIR
 ■ A CONSTRUIR
 □ EXISTENTE

PROJETO DE ARQUITETURA		Folha ÚNICA
PROJETO PARA REFORMA COM ACRÉSCIMO DA SEDE ADMINISTRATIVA DA SECRETARIA DE SAÚDE (PROJETO APROVADO N°9540/93) ENDEREÇO: AV. ALMIRANTE MACHADO PORTELA, N°85 - JARDIM BALNEÁRIO ANGRA DOS REIS - RJ PROPRIETÁRIO: PREFEITURA MUNICIPAL DE ANGRA DOS REIS		
Quadro de áreas ATERRENO: 1.011,00m² ÁREA A REFORMAR: LOJA 10.....34,22m² LOJA 11.....34,22m² TOTAL.....68,44m² A CONSTRUIR: MEZANINO.....38,55m² PROJEÇÃO.....56%	Localização 	
Proprietário: PREFEITURA MUNICIPAL DE ANGRA DOS REIS Autor do Projeto: VIVIANE LIMA Arquiteta e Urbanista CAU: A44481-2 Responsável Técnico:		
PMAR Prefeitura de Angra dos Reis Instituto Municipal do Ambiente de Angra dos Reis APROVADO 31/10/2022 Processo: 10471 Mariana Sobral Coordenadora Técnica DELUR Matr. 3400006		
Título do Desenho: PLANTA BAIXA, CORTE, FACHADA, SITUAÇÃO Data: JULHO/2022 Escala: INDICADA Desenho: VIVIANE LIMA		